Tennis News

SV Mengkofen 1947
Tennis

04/2009

Saison-Vorschau 2009

Inhalt Saison-Vorschau 2009:

Vorstandschaft und Funktionsträger — Seite 3

Rückblick: Jahresversammlung Ende 2008 — Seite 5 - 6

Ranglisten-Liga 2009 — Seite 7

Verbandsrundenteams 2009 — Seite 8 - 9

Spieltermine Verbandsrunde 2009 — Seite 10

Sommernachtsfest 2009 — Seite 13

Unsere Mitglieder in Zahlen — Seite 14

Tennistag für Alle — Seite 15

Tennisjahr 2009 gestartet: Tennis & Kegeln — Seite 16 - 17

Saisoneröffnungsfeier — Seite 19

Optimierte Strukturierung von Arbeitseinsätzen — Seite 21

Tennisschule — Seite 22 - 23

Probe-Mitgliedschaft für Erwachsene — Seite 25

Jugend 2000 — Seite 27

Aktualisierte Gebührenordnung (Arbeits-Std.) — Seite 28

Beitrittserklärung Tennisabteilung — Seite 30

ALLE TERMINE - Veranstaltungskalender — Seite 31

Redaktionsteam: Elisabeth Kammermeier & Wolfgang Otte

Die Vorstandschaft

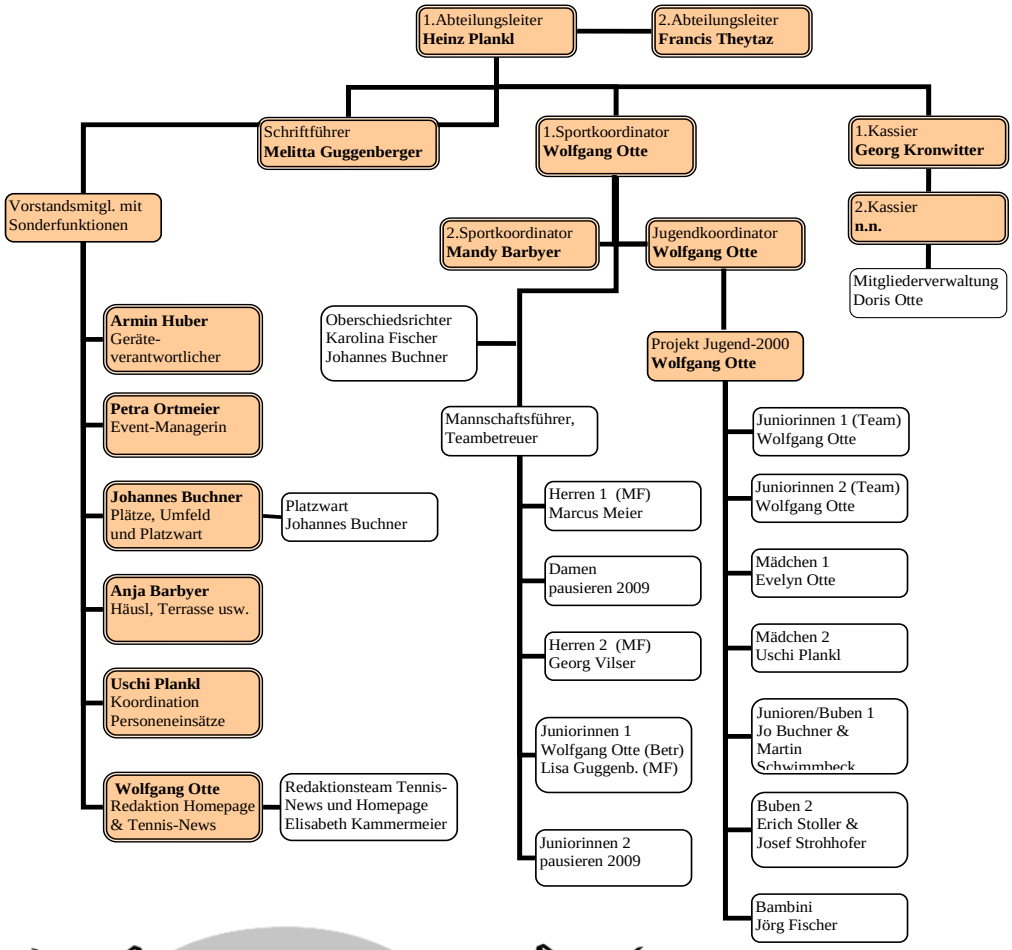

Bitte nicht vergessen:

Schickt eure Emailadresse an

Tennisabteilung@sv-mengkofen.de

….und ihr erleichtert uns, euch wichtige Informationen schnell zukommen zu lassen!

Ihr findet uns übrigens auch im Internet unter:
www.sv-mengkofen.de

Sparkasse.
Gut für die Region.

Sparkasse
Niederbayern-Mitte

Eine Sparkasse ist mehr als nur ein Kreditinstitut: Wir sind eine lokal und regional stark verwurzelte Einrichtung, die mit Ihrer Arbeit die Wirtschaftskraft in der Region sichert. Zugleich engagieren wir uns in den verschiedensten gesellschaftlichen Bereichen, um die Lebensqualität für die Einwohner unseres Geschäftsgebietes zu steigern. Wir verstehen uns als treibende Kraft und Impulsgeber für die Region. Unser Engagement für Soziales, Kultur und die Jugend wirkt dort, wo es gebraucht wird - bei den Menschen vor Ort. "Öffentlich-rechtlich bedeutet: Für alle da sein" und das beschreibt sehr plakativ den gesellschaftlichen Nutzen der Sparkasse Niederbayern-Mitte. **www.sparkasse-niederbayern-mitte.de**

Aus der Jahresversammlung Nov 2008

Steigerung der Attraktivität der TA – Arbeitsstunden neu strukturiert.

Zur Jahreshauptversammlung am 22.11.08 konnte Abteilungsleiter Heinz Plankl neben knapp 40 Mitgliedern u.a. auch besonders den 3.Bürgermeister Werner Biersack und den 1.Vorstand des SVM Rudi Köppl begrüßen.
In seinem Jahresbericht lobte Plankl die vorbildliche Jugendarbeit, die ja als Hauptaufgabe eines Sportvereins zu sehen ist, und der TA, entgegen dem allgemeinen Trend, wieder viele Neumitglieder einbrachte.

Er erwähnte die vielen gesellschaftlichen Ereignisse, wie Saisoneröffnungsfeier, Sommernachtsfest usw., und ging auch besonders auf die durchgeführten Renovierungsarbeiten (Treppe, Wände, Zäune usw.) ein. Aber auch der Hinweis auf die vielen noch ausstehenden Aufgaben durfte nicht fehlen, denn es gibt noch viel zu tun, bei dem die tatkräftige Unterstützung aller interessierten Mitglieder erforderlich ist.

Ein Projekt ist hier auch der kombinierte Beach-Tennis-Volleyball-Platz, der für die Attraktivität des SVM und der Gemeinde Mengkofen ein weiteres Highlight ist, und bei Nutzung durch SVM und Schule, besonders die Kooperation mit der Schule und die Jugendförderung weiter beleben soll.

Danach berichtete Sportwart Wolfgang Otte über die Aktivitäten aus seinem Ressort, verwies dabei wieder auf die aufliegende Tennis-News 10/08, in der alle Details nachzulesen sind. Deshalb wollen wir hier auch gar nicht mehr näher darauf eingehen.

Der Kassenbericht von Georg Kronwitter, diesmal per Video-Beamer transparent dargestellt, zeigte zwar eine sehr gute und solide Haushaltsführung, aber, angesichts ständig steigender Kosten, die fehlende Möglichkeit Rücklagen zu bilden, um die in den nächsten Jahren anstehenden, nötigen Investitionen zu tätigen.

Abschließend wurde der angekündigte Punkt „Arbeitsstunden“ angegangen. Heinz Plankl trug das Thema vor, und formulierte für die TA das Ziel, auch weiterhin für jetzige und künftige Mitglieder attraktiv zu bleiben, bzw. sich sogar weiter zu entwickeln. Dafür ist aber ein vermehrter Einsatz der Mitglieder erforderlich, wofür die Vorstandschaft eine ausgearbeitete Beschlussempfehlung zur Erhöhung der Arbeitsstunden mit folgendem Inhalt vorlegte, welche mit Blick auf vergleichbare Vereine überfällig war.

Vorgeschlagen wurde die Erhöhung der Arbeitsstunden auf Vier (bzw. entsprechende Ausgleichszahlung von 10€) für jedes Mitglied ab 16 Jahren, ausgenommen passiv gemeldete Mitglieder. Leistungen darüber hinaus werden mit der Hälfte vergütet.
Es soll ein Familienkonto für Familienangehörige und Lebenspartner geben, innerhalb dessen die Arbeitsstunden übertragbar sein werden.

Die Möglichkeiten zur Abarbeitung der Stunden soll zudem optimiert werden (z.B. Aufgaben- und Terminliste, Email-Info usw.), um allen Mitgliedern genügend Spielraum zu geben sich flexibel einzubringen.

Die Beschlussempfehlung wurde nach ausführlicher Erläuterung und engagierter, inhaltlicher Diskussion mit einer Zweidrittel-Mehrheit in der Hauptversammlung angenommen, und tritt somit ab 2009 in Kraft (siehe Seite 28).

Damit bleibt die TA mit einem seit über 25 Jahren stabil niedrigen Mitgliedsbeitrag, selbst mit der Erhöhung auf vier Stunden Arbeitseinsatz, auf einem höchst attraktiven Niveau im Vergleich zu anderen Vereinen.

Das Foto zeigt die geehrten Vereinsmeister und Liga-Sieger.

Ranglisten-Liga 2009

Um allen Mitgliedern die Chance zu geben etwas zu gewinnen, um Spiele gegen leistungsmäßig vergleichbare Gegner sicherzustellen, und umso mehr Ansporn zur Teilnahme an Turnieren und auch den Vereinsmeisterschaften zu geben haben wir letztes Jahr die altersklassenübergreifende Ranglisten-Liga eingeführt.

Unser neues System hat sich bereits im ersten Jahr als sehr beliebt und erfolgreich erwiesen, einzig zu bemängeln ist die Termineinhaltung der Spieler. Diese sollte in Zukunft deutlich verbessert werden.

2009 wird bei Saisoneröffnung wieder ein Ranglisten-Turnier (Tiebreak-Turnier) gespielt, wobei eine Setzliste nach Endstand der Rangliste 2008 besteht. Entsprechend den Ergebnissen dieses Ranglisten-Turniers erfolgt die Aufstellung einer neuen Ranglisten-Reihung.

Bis Ende Mai 2009 sind dann die sog. Forderungsspiele möglich. Diese ermöglichen einen Neueinstieg in die Rangliste oder eine Verbesserung der Ranglistenposition. Mit dem Stichtag 31.Mai werden nach der dann gültigen Ranglistenreihenfolge wieder - wie bereits aus 2008 bekannt - die Ranglisten-Ligen (Gruppen) eingeteilt, in denen dann bis spätestens Ende August die Ranglisten-Liga-Sieger ermittelt werden. Zudem gibt es quasi Auf- und Absteiger, die in der dann wieder neu (nach den Ergebnissen der Ligen) aufgereihten Rangliste vor- bzw. zurückgestuft werden.

Ranglisten-Liga-Sieger können nicht als Vereinsmeister gewertet werden, da z.B. bei Jugend, oder H35 oder sogar Damen/Herren die Spieler in ihren Ligen gar nicht direkt gegeneinander gespielt haben. Deshalb werden im September wieder abschließend KO-Meisterschaften in allen Einzelbewerben, auch für Nichtteilnehmer an der Ranglisten-Liga (sollte aber Ausnahme sein) stattfinden.

Die Ranglisten-Liga ist die ideale Möglichkeit für gesicherte Spiele gegen gleich starke Gegner (Finden von Spielpartnern in allen Spielstärken), zugleich gutes Matchtraining für Teamspieler, Jungendliche werden an die Erwachsenen "herangeführt" usw. - eine Menge Vorteile also! Dafür ist jedoch eine zahlreiche Beteiligung aller Alters- und Leistungsklassen erforderlich.

Also, macht mit, denn Jeder kann gewinnen!!!

Verbandsrunde 2009

2.Herren weiter auf dem Vormarsch?

Die 2.Herren hatte sich 2008 mit ebenfalls Platz 5 in der Kreisklasse 2, gegenüber 2007 (Platz 7) deutlich gesteigert, und sollte ebenfalls das Zeil haben, sich weiter zu verbessern. Mit der bewährten Truppe Georg Vilser, Martin Schwimmbeck, Florian und Tobias Kammermeier und Stephan Rohr geht man, erstmals komplett dem Jugendalter entwachsen, in die 3.Saison als 2.Herren. Gegner sind mit Eggmühl der Vorjahres-Dritte aus dieser Spielklasse, sowie mit Bayerbach, Laberweintig und Mallersdorf drei Teams, die man 2008 schlagen und in der Tabelle hinter sich lassen konnte. Neu in der Spielgruppe sind Ihrlerstein, Langquaid und Thürnthenning. Nachdem man den Winter über mit "fast" regelmäßigem Training fit blieb, kann man beruhigt diese Aufgaben angehen, und mal schauen, wie weit man in dieser Saison nach vorne kommt.
Erfreulich sind auch die beiden kombinierten Heimspieltage am 17.5. und 5.7., an denen Herren 1 und 2 gemeinsam Zuhause antreten.

Herren 1 will sich nach verkorkster Saison heuer rehabilitieren

Nachdem die vergangene Saison für die 1.Herren lange Zeit ziemlich unglücklich verlief, und das Team auch erst sehr spät seine Form fand, will man heuer wieder eine bessere Saison spielen. Dazu wurde auch den Winter über, gemeinsam mit der 2.Herren in der Halle trainiert, womit man einen Fehlstart in die Saison, wie im Vorjahr, vermeiden möchte. Das Team wird dabei in kaum geänderter Aufstellung an den Start gehen, wobei sich das Stammteam wohl aus Johannes Buchner, Marcus Meier, Armin Huber, Thomas Mittermeier, Georg Kronwitter, Jochen Piegendorfer und Wolfgang Otte rekrutieren dürfte, und ggf noch durch Markus Feigl verstärkt werden könnte. Erfreulich war vor Saisonstart schon mal die neue Gruppeneinteilung. Nachdem es die Herren 1 im Vorjahr in die "Ferne", Bereich Straubing/Bogen, verschlagen hatte, bekommt man es heuer in der Kreisklasse 1 wieder meist mit „alten Bekannten“ aus der näheren Umgebung zu tun. Neben Teisbach, Wallersdorf und Niederaichbach wurden zudem die starken Aufsteigern RW Straubing, Leiblfing und Ganacker, sowie der Bezirksklassen-Absteiger Mamming zugeteilt. Insgesamt dürfte die Gruppe nicht leichter als im Vorjahr sein, allerdings deutlich angenehmer von den Reisezeiten und bekannten Gesichtern. Das Ziel sollte auch ganz klar eine Verbesserung zu Platz 5 von 2008 sein.

Damenteam muss heuer pausieren

Mangels ausreichender Spielerinnen, die heuer aus verschiedensten Gründen fix zusagen konnten, muss das Damenteam leider ein Jahr Pause einlegen, soll 2010 aber in jedem Fall wieder aktiviert werden.

Juniorinnen vor schwieriger Saison

Nachdem letzte Saison erstmals zwei Juniorinnenteams an der Verbandsrunde teilnahmen, musste man sich heuer wieder auf ein Team beschränken. Zwar hat man nach wie vor durchaus ausreichend Spielerinnen zur Verfügung, aber durch den bei vielen Mädels anstehenden Schulabschluss, gibt es Überschneidungen. Gerade während der Zeit der Verbandsspiele müssen die Betroffenen ihre Prüfungen ablegen, und sich auch dementsprechend vorbereiten – sprich lernen. Wie man schon 2008 gesehen hatte, werden auch ohne diese zusätzliche Belastung, aus 12 Spielerinnen (durch Verletzung, Krankheit usw.) schnell mal nur noch Sieben, und unter Erwägung aller Gesichtspunkte und Rücksprache mit den Mädels, war dieses Risiko einfach zu groß. Da man heuer auf Sarah Lichtinger und Sonja Krzok komplett verzichten muss, bleiben noch Steffi Simeth, Carina Feldmeier, Janine Theytaz, Steffi Plankl, Lisa Guggenberger, Kati Sattler, Michaela Hofbauer, Sophia Guggenberger und Vicky Fischer, von denen aber nur zwei Spielerinnen fix für die komplette Saison zusagen konnten.
Somit wird 2009 wohl eine schwierige Saison, für das Team um Mannschaftsführerin Lisa Guggenberger. Da an einigen Spieltagen dann zwar doch alle Spielerinnen zur Verfügung stehen werden, aber eben nur 4 Mädels (bzw. incl. Doppel auch mal 5 bis 6) zum Einsatz kommen können, und man unabhängig davon, die Resultate nicht völlig außer Acht lassen möchte, wird es heuer wohl auch einige enttäuschte Gesichter geben. Aber da müssen die Mädels durch. Für 2010 ist dann wieder die Meldung zweier Teams anzustreben, auch weil dann die Spielerinnen der Nachwuchs-Gruppe von Evelyn Otte endlich in den Teams mitwirken sollen. Gegner sind heuer die schon aus 2008 bekannten Straubing, Frauenbiburg und Reisbach, sowie neu Thürnthenning, Ittling, Winzer und Großköllnbach.

Termine Verbandsrunde 2009

Herren I - Kreisklasse I

So 10.05.	SV Mengkofen - TC Grün-Weiß Wallersdorf	:
So 17.05.	SV Mengkofen - TC Ganacker	:
So 24.05.	DJK Leiblfing - SV Mengkofen	:
So 14.06.	SV Mengkofen - TSV Mamming	:
So 21.06.	FC Teisbach - SV Mengkofen	:
So 28.06.	SpVgg Niederaichbach - SV Mengkofen	:
So 05.07.	SV Mengkofen - TC Rot-Weiß Straubing	

Herren II - Kreisklasse II

So 10.05.	TV Mallerdorf - SV Mengkofen	:
So 17.05.	SV Mengkofen - TC Laberweinting	:
So 24.05.	SV Mengkofen - SV Eggmühl	:
So 14.06.	SV Ihrlerstein II - SV Mengkofen	:
So 21.06.	SV Mengkofen - TC Langquaid	:
So 28.06.	TSV Bayerbach - SV Mengkofen	:
So 05.07.	SV Mengkofen - SV Thürnthenning	

Juniorinnen - Kreisklasse I

Sa 09.05.	SV Mengkofen - SV Frauenbiburg	:
Sa 16.05.	SV Mengkofen - TC Großköllnbach	:
Sa 23.05.	SV Thürnthenning - SV Mengkofen	:
Sa 20.06.	TSV 1861 Straubing - SV Mengkofen	:
Sa 27.06.	TC Winzer - SV Mengkofen	:
Sa 04.07.	SV Mengkofen - TC Reisbach	:
Sa 11.07.	SV Mengkofen - TC Ittling III	

Spielbeginn ist immer um 09:00 Uhr!

> Neue Regel <

!!! Match-Tiebreak für Alle !!!

Ab dieser Saison gilt in der Verbandsrunde in allen Altersklassen bei Einzeln und Doppeln grundsätzlich der Match-Tiebreak. Das heißt, der 3.Satz wird nicht mehr ausgespielt, sondern nur noch als Tiebreak bis 10 Punkte (mit den üblichen 2 Punkten Differenz). Der Satz wird dann mit 1:0 Spielen gewertet.

> Neue Regel <

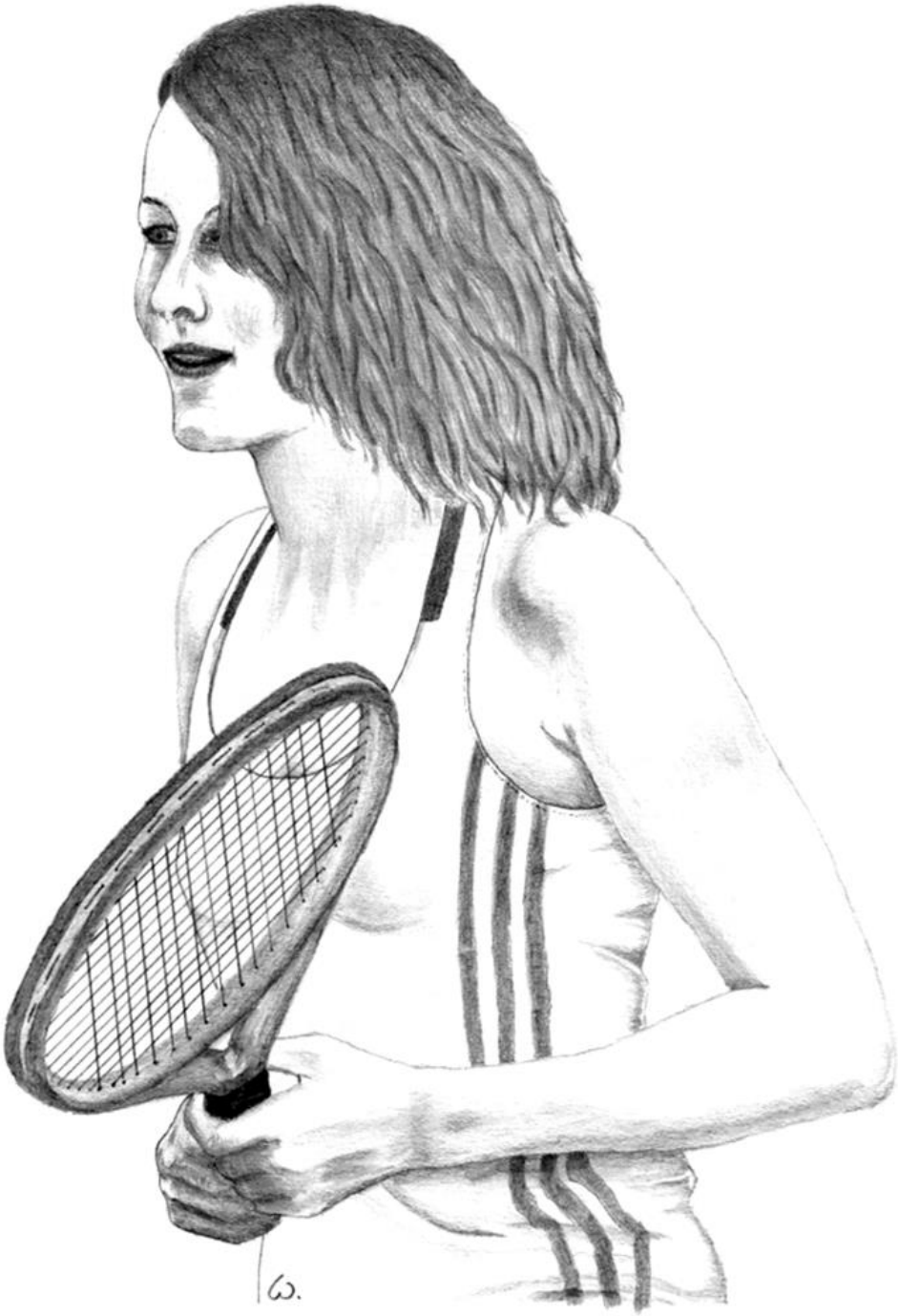

Sommernachtsfest
&
Schleiferlturnier
Sonne, Spaß,
Spannende Spiele,
nette Leute,
gutes Essen...
...was will man mehr?
Sa. 01.08.2009
© Berna Nies, www.nies.ch
Nähere Infos rechtzeitig im Dingolfinger Anzeiger, Schaukasten und per Email !

Unsere Mitglieder in Zahlen

Hier erhaltet ihr einen kleinen Überblick über die Mitgliederentwicklung und die aktuelle Altersverteilung in unserem Tennisverein. Wie man sieht, konnte, speziell über viel Jugendarbeit (über ein Drittel Jugendliche), der allgemeine Abwärtstend bisher zwar noch nicht umgekehrt, aber immer wieder deutlich gebremst werden (siehe schwarze Markierungen in Graphik 1).

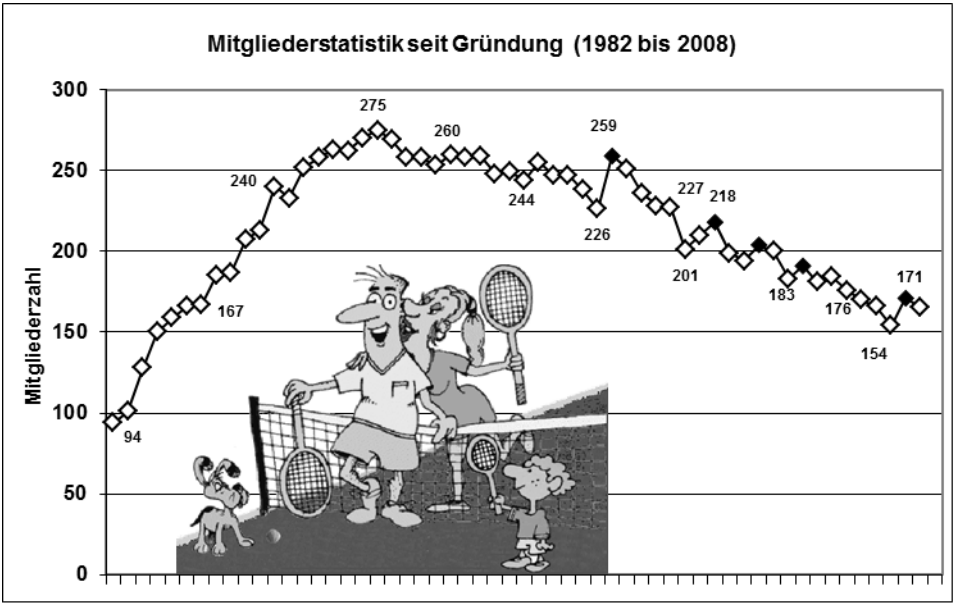

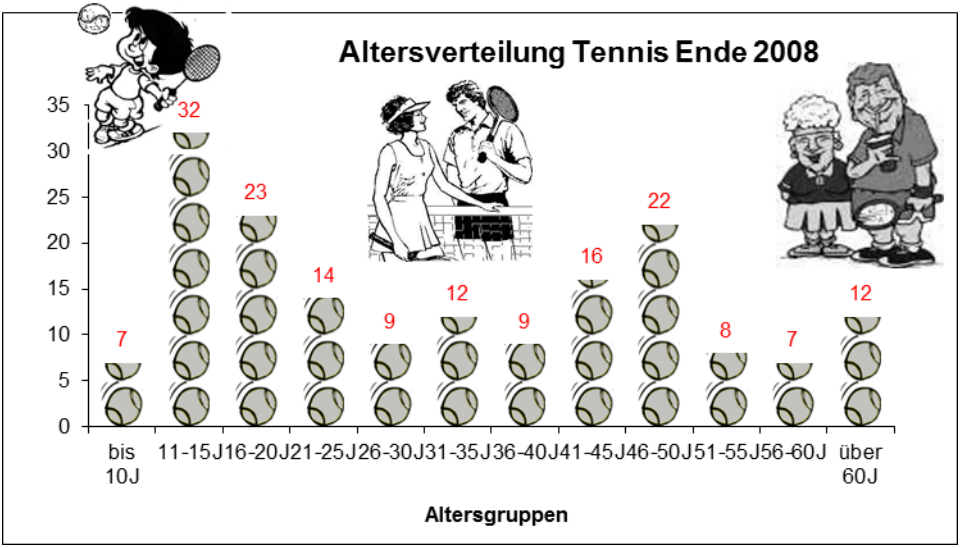

Tennistag für alle...

Jeda der gern mog,
hod a Gaudi an unsam
Tennisdog!

Dienstag ab 18Uhr

Um jedem Mitglied, gleich welcher Spielstärke, die Möglichkeit zu geben, einmal wöchentlich sicher Spielpartner zu haben, ohne lange suchen zu müssen, wird es wie bereits in der letzten Saison einen so genannten **„Tennistag für Alle“** geben.
Der **"Tennistag für Alle"** erfreute sich bereits 2008 großer Beliebtheit.

Es fanden sich Paarungen zusammen, die sonst wohl nie miteinander gespielt hätten. Ob Männlein oder Weiblein, Alt oder Jung, Anfänger oder Profi - alle hatten dabei viel Spaß. Teilweise bevölkerten über 20 Tennisler die Anlage, wobei es natürlich auch Tage mit weniger Frequentierung gab. Der Versuch die Tennisfamilie so wieder näher zusammenzuführen konnte für's erste Jahr jedoch als Erfolg verbucht werden.

Die Abwicklung in diesem Jahr erfolgt analog 2008, d.h. **jeden Dienstag ab 18 Uhr** werden alle Plätze belegt, und jedes Mitglied kann ohne vorherige Anmeldung erscheinen, und dann auch spielen. Es wird dabei auch immer wieder ein Tagesbetreuer vor Ort sein, der dann, je nach anwesenden Spielern, wechselnde Paarungen zusammenstellt, die miteinander spielen können.

Damit unser „Tennistag für Alle“ auch dieses Jahr ein Erfolg wird, müssen natürlich zahlreiche Tennisspieler daran teilnehmen, und das am Besten in allen Spielstärken und Altersklassen.

...also pack ma´s und spuin ma Tennis!!!

Tennis & Kegeln

Janine/Marcus schlagen im Finale „Blinden-Paarung“

Am 7.März starteten die Tennisler in die neue Saison mit dem schon fast traditionellen Tennis&Kegel-Gaudi-Turnier, das heuer zum 4.Mal den Saisonbeginn markierte. Die Teilnehmerzahlen der ersten beiden Veranstaltungen konnten dabei zwar leider nicht mehr erreicht werden, aber nach einigen kurzfristigen Absagen muss man wohl mit den verbliebenen 18 Spielerinnen und Spielern zufrieden sein.
Für das Drumherum hatte wieder „Eventmanagerin“ Petra Ortmeier bestens gesorgt, die sich um Reservierungen, Verpflegung und Preise kümmerte, während Sportwart Wolfgang Otte die Turnierleitung hatte. Sein Spielplan umfasste für jeden Teilnehmer vier Tenniseinsätze in Mixed bzw. Doppel, und als Kontrast drei Einsätze beim „Kegel-Umschmeißen“, das als Team-Duell zwischen jeweils 3 Aktiven ausgetragen wurde. So vertrieben sich die Teilnehmer den ganzen Nachmittag, an dem wohl Jeder froh war, in Halle und Kegelbahn das „echt ekelige“ Wetter nicht sehen zu müssen, mit viel Spaß, Sport und Unterhaltung.
Spaß und Gaudi war dann auch das dominierende Motto, unter dem diese Veranstaltung ja schließlich ausgetragen wird, und trotz großem Kampfgeist war der Sieg wirklich nur drittrangig. Die Tennis-Matches waren oft sehenswert, und viele versuchten sogar mit „Kunstschlägen“ zu glänzen, was hin und wieder aber auch schief ging, und z.B. Petra einige Dioptrien kostete ☺ Auch sorgten einige „zufällige“ Körpertreffer für Verwunderung, zumal es meist die eigenen Partner traf. Aber was tut man nicht alles, um das Publikum zu begeistern. Beim Kegeln war es auch im vierten Anlauf dieser Veranstaltung keinem Teilnehmer gelungen, mal wirklich „Alle Neune“ zu erlegen. Dieses Highlight hebt man sich wohl für die Jubiläums-Veranstaltung 2015 auf.
Als Turnierabschluss begaben sich dann, wie schon im Vorjahr, noch mal alle Teilnehmer zum Rundlauf auf beide Plätze, wo bei jedem Fehler ein Teilnehmer ausschied. Die beiden letzten Verbliebenen auf jedem Platz qualifizierten sich dann fürs Finale, wobei es der Zufall wollte, dass sich mit Janine/Marcus und Petra/Wolfgang eine reine Mixed-Paarung ergab, wo letztes Jahr noch ein Damen-Doppel spielte. Bemerkenswert auch, dass Janine und Petra, die letzte Saison zusammen das Finale gewannen, erneut, diesmal aber als Gegnerinnen, im Endspiel standen.
Das Finale gewannen dann natürlich die favorisierten Janine/Marcus mit 10:5, da Petra ja selbst für ihre mangelnde Sehschärfe gesorgt hatte, und Wolfgang im hohen Alter natürlich sowieso keinen Durchblick mehr hat ☺ Die weitere Reihung, in der sich alle Teilnehmer dann bei der durch Abteilungsleiter Francis durchgeführten Siegerehrung wieder Preise aussuchen durften, wurde durch die summierten Punktewertungen aus Tennis und Kegeln ermittelt, wobei Melitta, Vanessa und Armin, sowie Anja und Christine auf den nächsten Plätzen landeten.
Aber all diese Ergebnisse waren an diesem Tag eher ziemlich unwichtig, denn wieder einmal hatten offensichtlich alle Teilnehmer sehr viel Spaß an dieser Veranstaltung, und es bleibt zu hoffen, dass es bei den nächsten Events in dieser Saison, und der 2010er Tennis&Kegel-Gaudi, auch noch ein paar mehr Teilnehmer werden.

Impressionen...
Beim Preise aussuchen
doch ned soooo blind...

!!! Wichtige Termine !!!

Die geplanten Termine für die <u>Vereinsmeisterschaften 2009</u> sind:

- **Doppel-Bewerbe: Ende Juli 2009**
- **Einzel-Bewerbe: September 2009**

Endgültige Ausschreibung per Aushang, Presse und

Saisoneröffnungsfeier am 25.04.2009!!!

Nähere Infos rechtzeitig im Dingolfinger Anzeiger, Schaukasten und per Email !

WINDSCHÜTTL

DAS HAUS VOLLER IDEEN

Martin-Peller-Straße 1
84152 Mengkofen
Telefon 08733/939570

Sie finden bei uns:

HAUSHALTSWAREN – GESCHENKARTIKEL – SCHREIBWAREN – SPIELWAREN – EISENWAREN – ELEKTROKLEIN- UND GROSSGERÄTE – ZEITSCHRIFTEN – PHOTO-PORST-SHOP – ANNAHMESTELLE TEXTILREINIGUNG NOE

Gilde Clowns CLUB Comedy COLLECTION

Elektro Windschüttl

Ettenkofen 1 · 84152 Mengkofen
Telefon 08733/484 · Telefax 08733/8320

Wir empfehlen uns für:

- Elektroinstallationen aller Art
- Elektrogerätereparaturen (Kundendienst)
- Lichtanlagen
- Sat-Anlagen
- TK-Anlagen (ISDN)
- EDV-Verkabelung (Netzwerke / incl. Messungen)
- Mess-Service (e-check)
- EIB (Gebäudesystemtechnik)
- Blitzschutz
- Kernbohrungen
- Hebebühnenverleih

Der E-CHECK
Sicherheit vom Elektromeister

Frische - Shop
Hauptstraße 13
84152 Mengkofen

FRISCHE-SHOP MANSMANN

Tel.: 08733/930080
Fax: 08733/930081
Cafe: 08733/939071

Backshop

Fleisch & Wurst Fachgeschäft,
Imbiss, Bäckerei & Cafeteria

Wir bieten einen vielseitigen,
Partyservice
für Ihre Feste, Feiern
oder sonstigen Anlässen

- Menüpläne
- Serviervorschläge
- Kalte & warme Platten

Wir backen mehrmals täglich für
Sie frische Brot- und Backwaren!

Kurzarbeit ??? - Nicht bei uns !!!

Optimierte Strukturierung von Arbeitseinsätzen – Flexiblere Termine

Auf Grund der vielen anstehenden Arbeiten, und der seit diesem Jahr beschlossenen erhöhten Pflichtarbeitsstunden, haben sich Vorstandschaft und Platzwart etwas einfallen lassen, um allen Mitgliedern flexiblere Möglichkeiten zu bieten, diese Stunden auch abzuarbeiten.

So sieht der neue Plan vor, dass grundsätzlich einmal pro Monat an unterschiedlichen Wochentagen ein Arbeitseinsatz stattfindet, an dem z.B. die Plätze aufgesandet bzw. Schadstellen renoviert, die Zäune repariert, die „Botanik“ zurechtgestutzt, und all die Arbeiten erledigt werden, die bei den üblichen Arbeitseinsätzen (wie Aus- und Einwintern) in der Vergangenheit auf Grund von mangelnder Beteiligung häufig nicht erledigt werden konnten.

Dazu wird frühzeitig eine Termin-Liste im Schaukasten ausgehängt, in der dann alle engagierten Mitglieder eintragen können, an welchen Terminen sie anwesend sein werden. Die Terminliste kann auch per Email verteilt und auf gleichem Wege die Teilnahme gemeldet werden.

Außerdem will man diese Saison auch die, wegen der Witterung oft nur sehr kurzfristig planbaren Arbeitseinsätze zum Aus- und Einwintern der Tennisplätze, für alle Mitglieder zugänglich machen. Dazu wird neben der Zeitungsanzeige, auch noch wenige Tage vorher per E-Mail (oder auf besonderen Wunsch auch per Telefon oder SMS) bekannt gegeben, wann der nächste Arbeitseinsatz stattfindet. Zu diesen zeitaufwendigsten Arbeiten sollte natürlich der Hauptanteil an Arbeitseinsätzen geleistet werden.

Alles in Allem sollte es heuer, auch angesichts des geplanten Baus einer Beach-Tennis- bzw. Beach-Volleyball-Anlage, einfacher denn je sein, seine Arbeitsstunden abzuleisten. Auch hier werden u.a. per E-Mail die voraussichtlich eher kurzfristigen Termine für die Arbeitseinsätze bekannt gegeben. Deshalb auch noch mal die Bitte (wenn nicht schon geschehen) um Meldung der eigenen Email-Adresse an **Tennisabteilung@sv-mengkofen.de**

Sollte dieser Versuch der Koordinierung von Arbeitseinsätzen Früchte tragen, profitieren neben Vorstandschaft und Platzwart, sowie allen Arbeitswilligen, auch all diejenigen, die gerne auf einer guten und gepflegten Tennisanlage ihrem Freizeitvergnügen nachgehen wollen, einer Anlage, die auch unsere Gäste beeindruckt, und Verein und Gemeinde würdig repräsentiert.

Der Rückhand-Volley

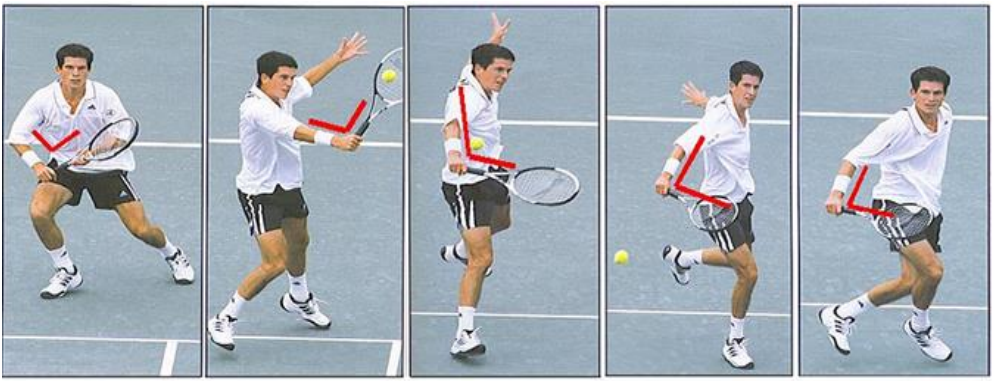

Bewegungsablauf

Der Rückhandvolley zählt beim Tennis zu den schwierigeren Schlägen. Die Schlagstruktur ähnelt einem Rückhand – Slice, die Ausschwungphase ist aber nicht aufwärts sondern vorwärts abwärts. In den selteneren Fällen wird der Rückhandvolley beidhändig gespielt. Eine Variante des Rückhandvolleys ist der Volley- Stopp. Die „Zuschlagbewegung“ ist dabei sehr dosiert.

Die Grundstellung

- Die Füße stehen Schulterbreit auseinander, die Kniegelenke sind leicht gebeugt
- Die Belastung des Körpergewichts ist auf den Fußballen
- Der Tennisschläger wird mit Rückhandgriff festgehalten. Bei Rechtshändern befindet sich die linke Hand am Schlägerhals.
- Der Blick ist auf den Ball gerichtet.

Die Ausgangsstellung

- Die Belastung des Körpergewichts wird auf dem hinteren Fuß verlagert
- Der Oberkörper wird zur Schlagarmseite aufgedreht
- Der Schläger befindet sich hinter dem Körper
- Das Ellenbogengelenk ist stark gebeugt

Die Zuschlagbewegung

- Der Treffpunkt ist seitlich vor dem Körper
- Beim Rückhandvolley erfolgt keine Aufdrehung des Oberkörpers
- Das Ellenbogengelenk wird gestreckt
- Das Körpergewicht wird auf das vordere Bein verlagert

Der Ausschwung

- Der Schläger wird vor dem Körper aktiv abgebremst
- Da während der Zuschlagbewegung keine Rotation im Oberkörper erfolgt, wird der Schläger nicht ausgeschwungen.
- Das Körpergewicht ist nach Beendigung des Rückhand-Volleys weiterhin auf dem vorderen Fuß verlagert
- Nach dem Volley muss der Spieler möglichst schnell die Grundstellung wieder erreichen

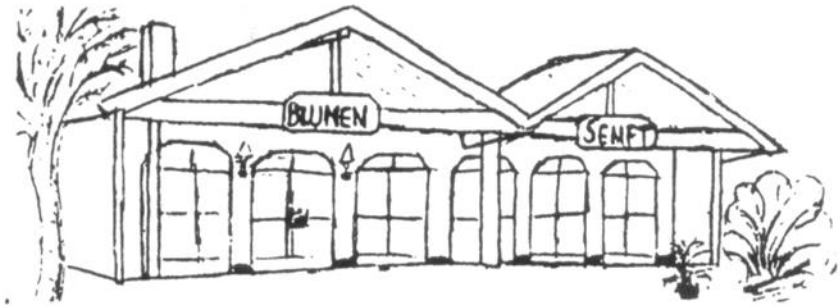

Moderner Brautschmuck – Arrangements – Trauerkränze
Schnittblumen – Topfpflanzen – Trockenblumen
Gemüsepflanzen

Blumen Senft

84152 MENGKOFEN – Hauptstraße 3 – Telefon 08733/287

Jobst Haustechnik GmbH

Niedertunding 14
84152 Mengkofen
Tel: 08733 - 1217

Kaufen Sie nicht die Katze im Sack !
Erst Testen - dann Mitglied werden !

Probe-Mitgliedschaft für Erwachsene

Info´s zur neuen Schnupper-Möglichkeit für Tennisinteressierte

Die Probemitgliedschaft läuft von Saisonstart (üblicherweise Ende April) bis Ende Juni. Sie umfasst in diesem Zeitraum eine Spielberechtigung auf den Freiplätzen zu beliebigen Zeiten, wenn ein Platz frei ist. Allerdings darf nur mit einem anderen gemeldeten „Probe-Mitglied“ oder natürlich einem ordentlichen Mitglied gespielt werden.

Wichtig: Die Tennisplätze dürfen nur mit Tennisschuhen betreten werden.
Für die Probemitgliedschaft wird eine Gebühr von 20,-€ fällig, die bei Anmeldung zu entrichten ist. Diese wird jedoch bei einem Vereinsbeitritt im selbem Jahr, mit der Aufnahmegebühr verrechnet.

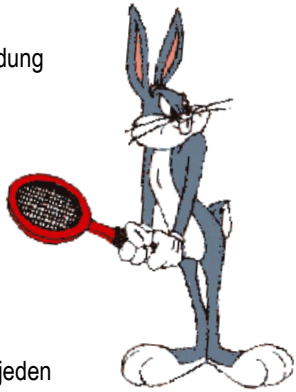

Anmeldungen und Rückfragen können ab sofort erfolgen bei
Uschi Plankl (08733/938582) oder über unsere Vereins-Email.

Als weitere "Starthilfe" ist jeden Dienstag ab 18Uhr unser „Tennistag für Alle“ (siehe Seite 15), wo auch Probe-Mitglieder herzlich willkommen sind, und entsprechende Kontakte zur Tennisfamilie knüpfen, und künftige Spielpartner finden können.
Die Probemitgliedschaft ist nur einmalig möglich, und kann in späteren Jahren nicht wiederholt werden.
Gebührenordnung für endgültige Mitgliedschaft siehe Seite 28.

ZUR POST

LANDGASTHOF
HOTEL

☎ (08733) 9227-0 MENGKOFEN

Das besondere Restaurant mit der kreativen „Hauben"-Küche zu vernünftigen Preisen.

Unsere vielseitigen Räumlichkeiten verleihen Ihren Familienfeiern, Geburtstagen, Tagungen usw. stets das passende Ambiente.

ZUR POST

APOTHEKE
EHEMALS BÄREN-APOTH.

☎ (08733) 9228-0 MENGKOFEN

BERATER IN ALLEN GESUNDHEITS-FRAGEN

HOCHZEIT IM BAROCKSTADL – „DAS BESONDERE ERLEBNIS!"

Jugend 2000 wieder mit solider Basis

Da sich letzte Saison dankenswerterweise einige Mitglieder bereiterklärten, neu als Jugend-Trainer zu fungieren, konnte man 2008 vier neue Gruppen bilden, und somit wieder insgesamt weit über 30 Jugendliche in insgesamt 7 Gruppen betreuen. Darunter natürlich entsprechend viele Neulinge, die Großteils das Schnupperangebot nutzten, der TA beitraten, und bis Saisonende trainiert wurden. Dabei war, neben den unveränderten zwei Juniorinnengruppen von Wolfgang Otte und dem Juniorinnen-Nachwuchs von Evelyn Otte, einen neue Mädchengruppe mit Uschi Plankl im Einsatz. Zwei Bubengruppen wurden jeweils gemeinsam von Johannes Buchner und Martin Schwimmbeck, sowie von Josef Strohhofer und Erich Stoller trainiert, und um eine kleine Bambini-Gruppe kümmerte sich Jörg Fischer, der bis 2007 den Bubennachwuchs unter sich hatte.
Bei Redaktionsschluss stand noch nicht fest, was an weiteren Neulingen heuer dazu gekommen ist, wer von den letztjährigen Kids weiter trainieren wird, und welche Umgruppierungen eventuell anstehen. Fest steht aber, dass das Nachwuchs-Förderungs-Programm „Jugend 2000“ dank acht freiwilliger, völlig ehrenamtlicher „Amateur“-Trainer wieder auf soliden Beinen steht, und für den Verein hoffentlich wieder einige „Nachwuchsstars“, aber auch viele „engagierte Freizeitspieler“ hervorbringt.
In dieser Saison wird ein besonderes Augenmerk darauf liegen, wie engagiert die Kids außerhalb des Trainings spielen werden, denn nur so kann das Training den erhofften Erfolg bringen, und die gelernten Schläge auch an Sicherheit gewinnen. Hier sind auch die Eltern gefordert, ihren Kids alle Möglichkeiten zu bieten, allerdings müssen die Kids auch mit entsprechendem Eigenantrieb vorlegen.

Wie schon öfter angemerkt, müssen sich die Kids die weitere Förderung in den Trainingsgruppen durch verstärktes Engagement außerhalb des Trainings von Jahr zu Jahr neu „verdienen“. Mangelndes Engagement (ganz unabhängig von der Leistungsstärke) behindert die Lern-Dynamik der Gruppe, und kann somit zum Wohle der Mitspieler nicht akzeptiert werden. Wer sich allerdings angemessen in den Verein einbringt, der kann auch eine durchgehende Förderung über die gesamte Jugendzeit genießen.

Spiel- , Platz- und Gebührenordnung (Auszug)

§ 8 Mitgliedschaft - Gebührenordnung

1. Jedes Mitglied der Abteilung Tennis muss auch Mitglied des Hauptvereins SV Mengkofen 1947 E.V. sein. Der zu zahlende Jahresbeitrag und sonstige anfallende Gebühren werden per Abbuchungsauftrag eingezogen. Rückforderungen von Beiträgen und Gebühren sind nicht möglich.

2. Bei Eintritt in die Tennisabteilung wird ein einmaliger Beitrag erhoben. Diese Aufnahmegebühr beträgt für:

Erwachsene	100,- €
Jugendliche, Studenten und Auszubildende ab 16 Jahre	75,- €
Jugendliche unter 16 Jahren	50,- €

Jedes Mitglied erhält beim Eintritt einen Schlüssel für Setztafel und Kabinen, der beim Austritt wieder zurückgegeben werden muss. Für den Schlüssel wird mit dem Beitrag eine Kaution von 15,- € abgebucht, die bei Austritt und Rückgabe erstattet wird. Ein neuer Schlüssel (bei Verlust) kostet ebenfalls 15,- €.

3. Für jedes Jahr der Mitgliedschaft in der Tennisabteilung werden zusätzlich folgende Jahresbeiträge eingezogen:

Erwachsene	36,- €
Jugendliche bis 18 Jahre und Studenten	21,- €
Jugendliche unter 16 Jahren und passiv gemeldete Mitglieder	16,- €
Ehepaare und eheähnliche Lebensgemeinschaften	52,- €
Familien (3 Personen) nur minderjährige Kinder	62,- €
Familien (4 Pers. und mehr) nur minderjährige Kinder	77,- €

In diesen Jahresbeiträgen sind die Beiträge für den SVM nicht enthalten.

N E U

Neben den Jahresbeiträgen wird von jedem erwachsenen Mitglied und Jugendlichen ab 16 Jahren (passiv gemeldete Mitglieder ausgenommen) jährlich eine Arbeitsleistung von 4 Stunden, ersatzweise 10,- € pro Stunde verlangt, die beim Ein- oder Auswintern der Plätze oder sonstigen offiziellen Arbeitseinsätzen abgeleistet werden können. Entsprechende Mehrleistungen werden mit 5,- € pro Stunde von der Tennisabteilung vergütet. Im Rahmen eines Familienkontos können Stunden innerhalb von Ehepaaren bzw. eheähnlichen Lebensgemeinschaften incl. Kinder verrechnet werden.

N E U

4. Die Kündigung der Mitgliedschaft muss in schriftlicher Form erfolgen, und bis spätestens 31.12. für das Folgejahr bei der Abteilungsleitung vorliegen. Spätere Kündigungen können für das laufende Jahr nicht mehr berücksichtigt werden.

GERTI'S

MODESHOP

- ständig neue Sonderposten -

Inh. G. Schmerbeck

Hermes-Paketshop

Hauptstraße 12b · 84152 Mengkofen
Telefon/Fax (0 87 33) 13 48

Opatjia Grill

Aitracher Klausen
Sportgaststätte Mengkofen

Täglich von 11.00 – 23.00 Uhr

kroatische, sowie internationale Spezialitäten

Wirtsstube für 100 Personen - Nebenraum für 40 Personen
Tagungsraum für 150 Personen - Kegelbahnen mit Kegelstüberl
Schöne schattige Terasse - Unterhaltungsgeräte - Kinderspielplatz
Schwimmbad - Tennisplätze
Die Tennishalle ist täglich von 8.00 – 24.00 geöffnet

Auf Ihren Besuch freut sich das Opatjia-Grill-Team.

Montag Ruhetag Parkplatz vorm Haus ☎ 08733/1777

S V M engkofen 19 4 7 e.V.

Beitrittserklärung Tennsabteilung

Name und Vorname

Straße und Haus-Nr.

Postleitzahl und Wohnort

Tel.-Nr. Fax-Nr. E-Mail-Adresse

Geburtsdatum Eintrittsdatum

Datum Unterschrift

Mit der Unterschrift erkenne ich die Satzung des SVM und der Tennisabteilung an.

Abbuchungsauftrag für Hauptverein

Der Beitrag soll bis auf schriftlichen Widerruf von meinem Konto abgebucht werden.

Konto-Nr. ..... BLZ: .....

Bankverbindung:.....

....

Konto-Inhaber Datum / Unterschrift

Abbuchungsauftrag für die Tennisabteilung

Der Beitrag einschließlich der Schlüsselkaution sollen bis auf schriftlichen Widerruf von meinem Konto abgebucht werden.

Konto-Nr. ..... BLZ: .....

Bankverbindung:.....

....

Konto-Inhaber Datum / Unterschrift

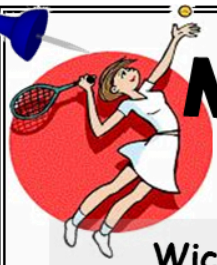

Nicht vergessen...

Wichtige Termine Saison 2009:

25.04.2009 Saisoneröffnungsfeier mit Ranglistenturnier (S. 19)

09.05.2009 Heimspiel Juniorinnen (siehe S. 10)
10.05.2009 Heimspiel 1. Herren (siehe S. 10)

16.05.2009 Heimspiel Juniorinnen (siehe S. 10)
+ Sommerfest SV Mengkofen
17.05.2009 Heimspiele 1. Herren, 2. Herren (siehe S. 10)

24.05.2009 Heimspiel 2. Herren (siehe S. 10)

14.06.2009 Heimspiel 1. Herren (siehe S. 10)

21.06.2009 Heimspiel 2. Herren (siehe S. 10)

04.07.2009 Heimspiel Juniorinnen (siehe S. 10)
05.07.2009 Heimspiele 1. Herren, 2. Herren (siehe S. 10)

11.07.2009 Heimspiel Juniorinnen (siehe S. 10)

Ende Juli 09 Doppelmeisterschaften (siehe S. 8)
01.08.2009 Sommernachtfest & Schleiferlturnier (siehe S. 13)
Ende Sept 09 Finalwochenende Einzelmeisterschaften (siehe S. 8)

24.10.2009 Generalversammlung 2009 (mit Neuwahlen)

BAU
LICHTINGER

Lichtinger Bau - GmbH
Puchhausen, Zieglerweg 6
84152 Mengkofen

Telefon: (0 94 27) 4 10
Fax: (0 94 27) 81 26

E-Mail: lichtinger.bau@t-online.de
www.lichtinger-bau.de

Ihr starker Partner vom Aitrachtal seit 1969

- Rohbauarbeiten
- Betonarbeiten
- Mauererarbeiten
- Umbauarbeiten
- Kellerbau
- Fließestrich
- Autokranbetrieb
- Kleinkläranlagen

Unsere Erfahrung - Ihre Sicherheit

Unser Name steht für Qualität